

Offerta n **CO/071/24**
Como, 18 marzo 2024

Spettabile
Comune di Como
Settore 9 Opere Pubbliche
Servizio Edilizia Pubblica
Via Vittorio Emanuele II, 97
22100 Como

mellini.armando@comune.como.it

Alla c.a. Dott. Ing. Armando Mellini

Oggetto: Esecuzione di una prova di carico sulla scalinata d'ingresso della scuola secondaria "Parini" sita in via Gramsci a Como.

Con la presente ci pregiamo inviarvi la nostra migliore offerta relativa alle indagini da eseguirsi presso l'edificio in oggetto.



1. Descrizione delle indagini

La prova verrà effettuata ns. standard, utilizzando **49 vasche in PVC**, da 200 daN/cad. e **1 saccone** per collaudi avente una dimensione di 4,5 x 2,5 m, distribuiti sulla superficie della struttura in esame e riempite gradualmente con acqua sino al raggiungimento del carico richiesto (**400 daN/mq**); durante l'esecuzione della prova verranno misurati il carico e **10 frecce** tramite apparecchiatura di acquisizione e controllo dei dati in tempo reale.

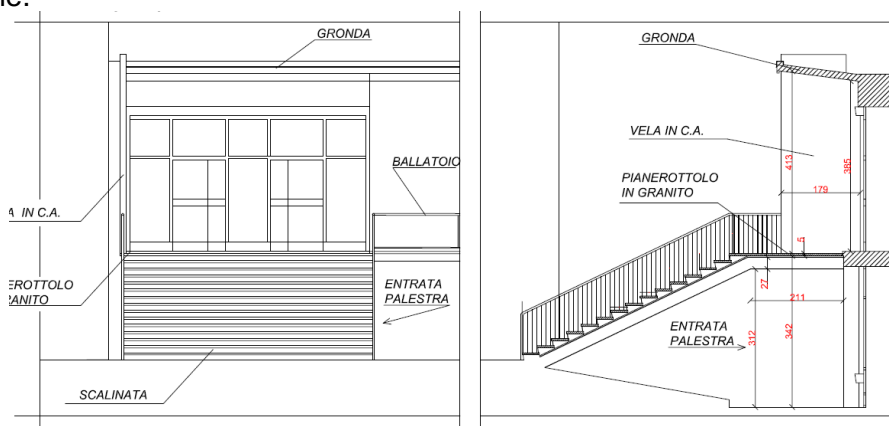

2. Offerta commerciale

Prova	Descrizione	Quantità	€/cad.	[€]
a)	Prova di carico	1	2.500,00	2.500,00
b)	Relazione riepilogativa	1	300,00	300,00
			TOT.	2.800,00

3. A carico della Committenza

- 3.1 En. El. 220V;
 3.2 Interdizione alle zone interessate dalle operazioni ai non addetti alle stesse;
 3.3 Sgombero delle aree interessate alla prova sia al piano di carico che a quello sottostante;
 3.4 Fornitura acqua tramite impianto antincendio;
 3.5 Autorizzazioni e permessi di accesso e sosta per ns. mezzi e personale, all'interno della proprietà.

4. Condizioni commerciali

Prezzi: I prezzi esposti si intendono al netto dell'IVA di legge.
 Tempi esecutivi: **da concordare** previo Vs. ordine scritto.
 Pagamento: **Bo.Ba 30 gg. d.f.f.m.**
 Validità offerta: 60 gg

In attesa di cortese riscontro rimanendo a disposizione per eventuali chiarimenti cogliamo l'occasione per inviarVi i migliori saluti.

4 EMME Service Spa
 Geom. Cesare Messina

ACCETTAZIONE INTEGRALE OFFERTA Offerta n CO/071/24

da restituire compilata e firmata via mail a cesare.messina@4emme.it o fax allo 031-305253

Società / Persona Fisica _____

Via _____ n. _____ CAP _____ Città _____ Prov _____

E-mail _____ Tel. _____ Fax _____

C.F. _____ Partita I.V.A. _____

IBAN _____

Banca _____ Filiale _____

Cantiere Pubblico ☐ no ☐ sì: CIG _____ CUP _____

Fatt. Elettronica ☐ no ☐ sì Cod. Contratto _____ Data Contratto _____

Cod. Univ. uff. _____ PEC _____

Referente _____ Mail _____

Autorizzo il trattamento dei dati ai fini dell'attività richiesta ai sensi degli art. 13-14 del Regolamento UE 2016/679.

Data ____ / ____ / _____

(firma e timbro)